

ERINI QANDAY OLISH MUMKIN?

ERI - sizning shaxsingizni raqamli tarzda tasdiqlash uchun zarur bo'lgan raqamlardan iborat elektron imzo

ERI KALITINI OLISH USULLARI:



Davlat xizmatlari markazi

1



Masofadan (onlayn) **my.gov.uz**

2



e-imzo.uz saytiga kiring

3

XIZMAT NARXI:

JISMONIY SHAXSLAR UCHUN BHM NING **1%**

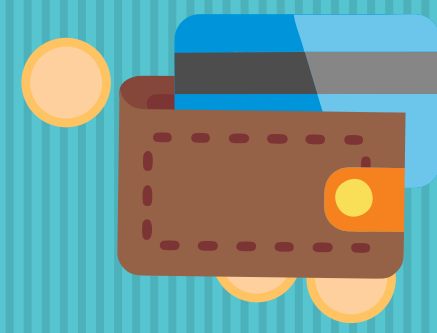

YURIDIK SHAXSLAR UCHUN BHM NING **7%**

DXM orqali



Yaqin atrofdagi istalgan DXMga tashrif buyuring



Shaxsni tasdiqlovchi hujjatni taqdim eting (pasport yoki ID karta)

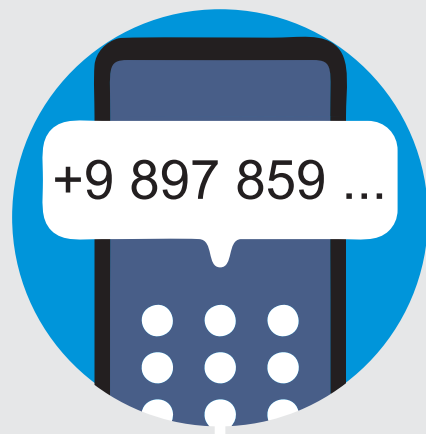

Mobil telefon raqamini kiriting



Invoys bo'yicha to'lovni o'zingiz uchun qulay usulda amalga oshiring



ERIdan foydalanish uchun login va paroldan iborat SMS xabar olasiz. **Uni saqlab qo'ying va uchinchi shaxslarga bermang**

BU MUHIM: O'ZINGIZ BILAN XOTIRA QURILMASINI (FLESH-KARTA) OLIB KELISHNI UNUTMANG

OPERATOR SIZNING ERI KALITINGIZNI SAQLASH QURILMANGIZGA YUKLAYDI

MY.GOV.UZ orqali

my.gov.uz

saytida ro'yxatdan o'ting / shaxsiy kabinetingizni kiriting



Jismoniy yoki yuridik shaxsni tanlang

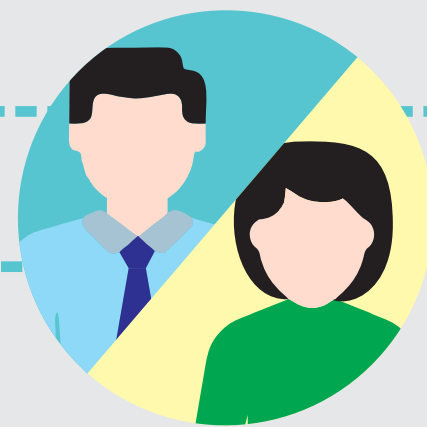

E-IMZO.UZ orqali



e-imzo.uz saytiga kiring

"Soliqlar" bo'limida "Elektron kalit olish" bandini tanlang

Agar zarur bo'lsa, **E-IMZO** modulini o'rnatib

Shaxsiy ma'lumotlaringizni tasdiqlang Viloyat va tumanni tanlang

"Elektron kalitni onlayn olish" bo'limida "Ariza yuborish" tugmasini bosing.

STIR yoki **PINFL**, mobil telefon raqamini kiriting, rasmdagi kodni kiriting

SMS-xabardagi tasdiqlash kodini kiriting

.pfx kalitlarini saqlash uchun qurilmada diskni tanlang/papka yarating Parol yarating va taqsdilang **.pfx faylini** yarating va davom eting

Invoys bo'yicha to'lovni o'zingiz uchun qulay usulda amalga oshiring

Fotosuratingiz va pasport bilan selfi suratingizning elektron fayllarini saqlab oling

Arizani ko'rib chiqqandan so'ng, "ariza yuborish" tugmasini bosing va parolni kiriting

SMS-xabar olgandan so'ng, "Mening ilovalarim" bo'limida arizangizning holatini tekshiring

my.gov.uz orqali xizmat olayotganda

10% chegirma taqdim etiladi

Arizangizni ko'rib chiqish va yakunlashdan so'ng, raqamli imzo kalit faylingiz avvaldan belgilangan saqlash papkasiga yuklanadi

O'zbekistonning qishloq hududlarida davlat xizmatlarini taqdim etishni takomillashtirish va boshqaruv darajasini oshirish

