

# NAFAQA TAYINLASH UCHUN ARIZA BERISH

## ARIZA YUBORISH USULLARI:



Davlat xizmatlari markazlari

# 1



Masofaviy (onlayn) **my.gov.uz** orqali

# 2

## NAFAQA TURLARI:



Yoshga doir nafaqa



Nogironlik nafaqasi



Parvarishlash nafaqasi



OITSGa chalingan 18 yoshgacha bo'lgan bolalar nafaqasi



Nogironligi bo'lgan 18 yoshgacha bo'lgan bolalar nafaqasi

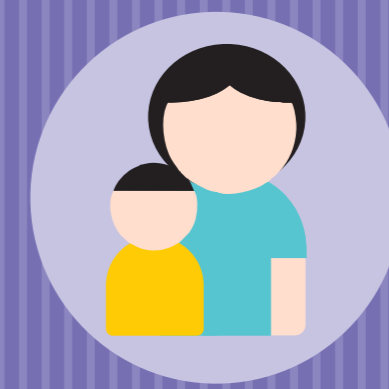

Boquvchisi yo'qotganlik nafaqasi



Bolalikdan nogironligi bo'lgan farzandi bor (bo'lgan) onalarga yoshga doir nafaqa

**! MUHIM:** Nafaqa turiga qarab ariza beruvchining ma'lumotlari Sog'liqni saqlash vazirligining Axborot tizimi, Moliya vazirligi huzuridagi byudjetdan tashqari Pensiya jamg'armasi boshqarmasi va FHDYo organlari orqali o'rganiladi

**ARIZA BERUVCHI HUJJATLARNI BIRINCHI NAVBATDA IMTIYOZLAR TURIGA QARAB TMEK YOKI BOSHQA TARTIBGA SOLUVCHI ORGANGA TAQDIM ETISHI KERAK**

## XIZMAT BEPUL



Yaqin atrofdagi DXMga borish

Navbat talonini olish

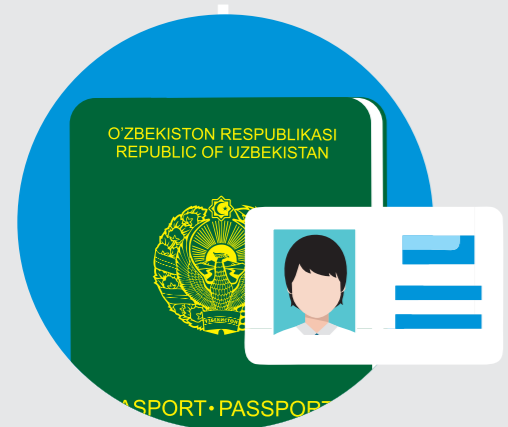

Shaxsni tasdiqlovchi xujjatni taqdim etish

Telefon raqamini ko'rsatish

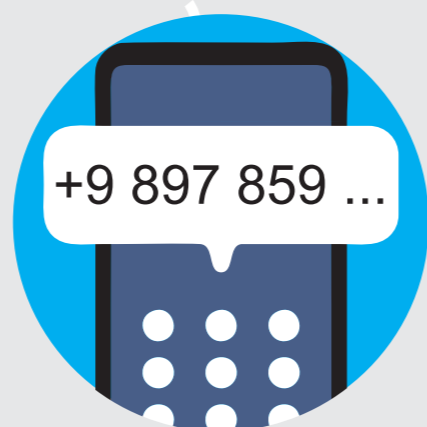

Javob sms va/yoki elektron pochta manziliga yuboriladi



ATROF-MUHIT HAQIDA O'YLANG, ELEKTRON HUJJATLARDAN FOYDALANING



**my.gov.uz** saytida ro'yhatdan o'ting yoki shaxsiy kabinetga kiring

**Nafaqa tayinlash uchun ariza berish** xizmatni tanlang



- Hudud\tuman\mahallani tanlang
- Telefon raqamingizni kiriting
- Yashash manzilingizni kiriting
- JShShIR raqamlarini kiriting
- Pasport ma'lumotlarini kiriting
- Nafaqa turini tanlang

Navbat holatini **my.gov.uz** orqali tekshirish mumkin



## FOYDALI ESLATMA

Belgilangan ammo o'z vaqtida oluvchi tomonidan talab qilinmagan hisoblangan pensiya summaları pensiya olish uchun ariza berishdan avvalgi o'tgan



ko'p bo'lmagan vaqt uchun to'lanadi



Nafaqa belgilovchi yoki to'lovchi organ aybi bilan o'z vaqtida olinmagan nafaa miqdori o'tgan vaqt uchun cheklov muddatisiz to'lab beriladi